

SEGERA KE FASILITAS KESEHATAN BILA MENGALAMI GEJALA KOLESISTITIS

PENANGANAN



Penanganan kolesistitis akan dilakukan di rumah sakit agar kondisi pasien dapat lebih terpantau. Langkah penanganan yang akan dilakukan, adalah :

- Anjuran untuk berpuasa sementara waktu dan menerapkan pola makan rendah lemak agar beban kerja kantong empedu berkurang
- Pemberian cairan melalui infus untuk menghindari dehidrasi/kurang cairan tubuh
- Penggunaan obat-obatan, seperti obat anti nyeri untuk meredakan rasa sakit atau obat antibiotik untuk mengatasi infeksi
- Selain itu juga dapat dilakukan operasi pengangkatan kantung empedu untuk mengurangi risiko terjadinya komplikasi dan mencegah kambuhnya kolesistitis.

pkrs-kkv

PENCEGAHAN



- MAKAN MAKANAN YANG RENDAH LEMAK
- BILA MENGALAMI PENYAKIT INFEKSI ATAU PENYAKIT DIABETES MESTI SEGERA BEROBAT SAMPAI TUNTAS
- MENJAGA BERAT BADAN TETAP NORMAL DENGAN RUTIN BEROLAH-RAGA DAN POLA MAKAN YANG SEHAT



KOLESISTITIS (RADANG KANTUNG EMPEDU)

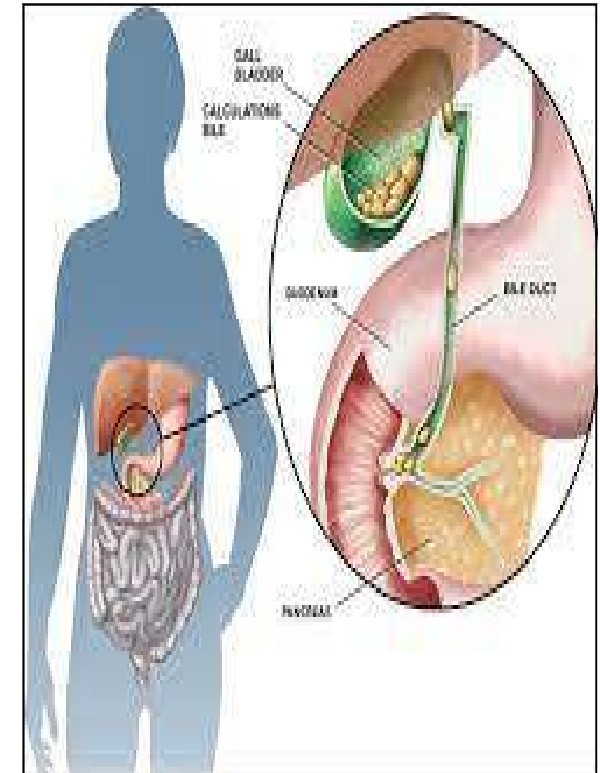

UNIT PROMOSI KESEHATAN
RSUD PROF. DR. W. Z. JOHANNES KUPANG
TAHUN 2022

APA ITU KOLELITITIS?

KOLELITITIS : Peradangan yang terjadi pada kantong empedu. Kantong empedu merupakan organ tempat penyimpanan cairan empedu

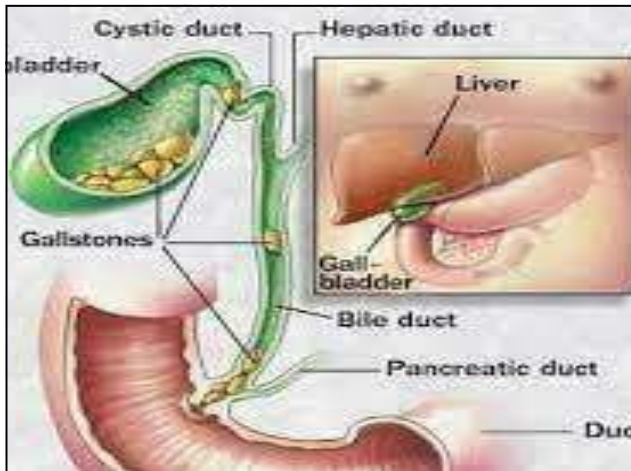

Cairan empedu adalah cairan yang berperan penting dalam pencernaan lemak dalam tubuh.

Kolelitisitis bisa terjadi secara tiba-tiba (akut) atau dalam jangka panjang (kronis). Sebagian besar kasus kolelitisitis akut disebabkan oleh penyumbatan di saluran empedu. Sedangkan kolelitisitis kronis merupakan peradangan yang terjadi setelah seseorang mengalami kolelitisitis akut berulang kali.

pkrs-kkv

KOLELITITIS MESTI DIRAWAT DENGAN CEPAT AGAR TIDAK ADA KOMPLIKASI



GEJALA

Gejala utama kolelitisitis adalah munculnya rasa sakit parah di perut bagian kanan atas yang bertahan selama beberapa jam. Rasa sakit ini cenderung muncul setelah mengonsumsi makanan berlemak. Rasa nyeri perut yang muncul bisa menjalar hingga ke punggung atau tulang belikat kanan atau bahu kanan. Selain itu, dapat juga disertai dengan gejala :

- Sakit perut yang terasa menusuk dan bertambah parah saat menarik nafas panjang
- Mual, muntah, kembung dan nafsu makan hilang
- Demam
- Kulit dan putih mata jadi kuning
- Tinja berwarna pucat dan benjolan di perut

LEBIH BAIK MENCEGAH DARIPADA MENGOBATI

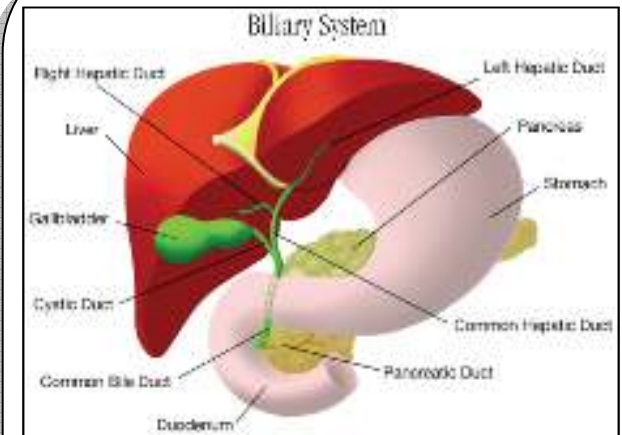

PENYEBAB

Sebagian besar kolelitisitis disebabkan oleh penyumbatan pada saluran empedu sehingga cairan empedu terperangkap di dalam kantong empedu. Penyumbatan saluran empedu dapat disebabkan oleh :

- Batu empedu
- Lumpur billier
- Penyakit infeksi, seperti HIV/AIDS yang dapat picu radang di empedu
- Gangguan pada pembuluh darah, biasanya pada diabetes
- Tumor pada saluran empedu